

# Fixe Belegungen im Hallenbad (August 2014 - August 2015)

Einzelbelegungen von Privaten / Schulen / Institutionen sind in diesem Plan nicht erfasst.

Genauere Auskunft über die Belegungen erhalten Sie an der Kasse oder vom Büro (0619213601).

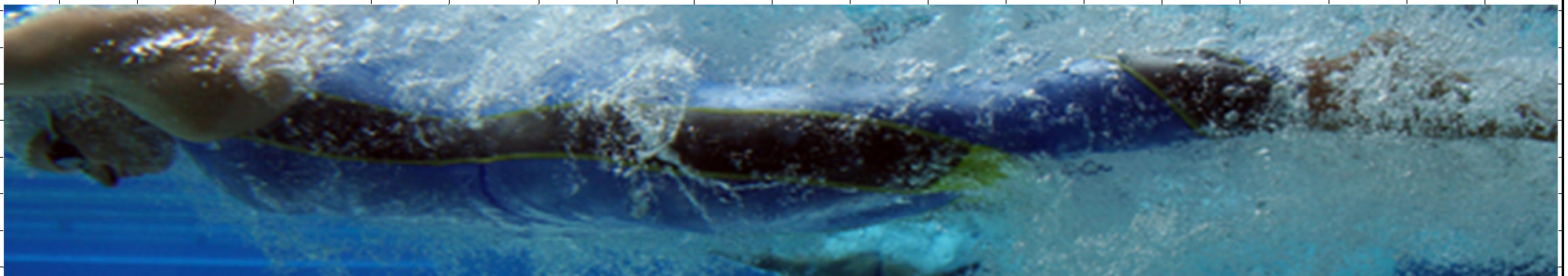
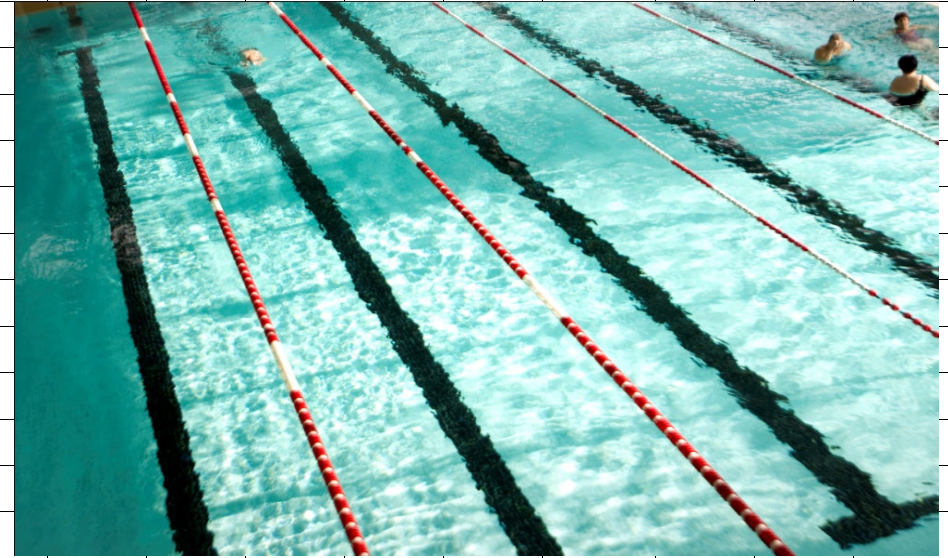

Montag																							
	Bahn 1	Bahn 2	Bahn 3	Bahn 4	Bahn 5	Sprunggrube	NSB 1/3 RA	NSB 1/3 M	NSB 1/3 R		Bahn 1	Bahn 2	Bahn 3	Bahn 4	Bahn 5	Sprunggrube	NSB 1/3 RA	NSB 1/3 M	NSB 1/3 R				
				Reserviert für Öffentlichkeit										Reserviert für Öffentlichkeit									
05:30											13:45	Primar-										PS Liestal	
05:45											14:00	schule											
06:00											14:15	Liestal	Primar									ss-liest	
06:15											14:30	Lausen	Lausen									Primar	
06:30											14:45	14.00-										camp.	
06:45	Zoll										15:00	15.00h										14.00-	
07:00											15:15											16.00-	
07:15											15:30											15.00h	
07:30											15:45												
07:45	Sek Burg	Sek F.									16:00												
08:00	07.30-	08.00h									16:15	SC Liestal	16.00-										
08:15											16:30		1800									16.15h	
08:30	Primar-										16:45											-1830	
08:45	schule										17:00												
09:00	Liestal										17:15											Aquafit	
09:15											17:30											ss-liest	
09:30											17:45											camp.	
09:45											18:00												
10:00											18:15												
10:15											18:30												
10:30											18:45												
10:45											19:00												
11:00											19:15												
11:15											19:30												
11:30	08.10-										19:45												
11:45	11.40h										20:00	16.00 - 20.00 h											
12:00											20:15	SLRG											
12:15											20:30	Basel											
12:30											20:45	2000											
12:45											21:00	2100											
13:00											21:15												
13:15											21:30												
13:30											21:45												
13:45											22:00												









<b>Freitag</b>		Sport- und Freizeitpark Gitterli, 4410 Liestal																			
	Bahn 1	Bahn 2	Bahn 3	Bahn 4	Bahn 5	Sprunggrube	NSB 1/3 RA	NSB 1/3 M	NSB 1/3 R		Bahn 1	Bahn 2	Bahn 3	Bahn 4	Bahn 5	Sprunggrube	NSB 1/3 RA	NSB 1/3 M	NSB 1/3 R		
05:30				Reserviert für Öffentlichkeit										Reserviert für Öffentlichkeit							
05:45	Triathlon										13:45	SC Liestal									
06:00											14:00	12.30 - 14.00 h									
06:15											14:15	Lausen	Prim.				Prim.	Primar	Primar		
06:30	05.30 - 06.30 h										14:30	Primar	Reigoldswil				Reigolds	Reigold	Lausen		
06:45	Zoll										14:45	14.00-							14.00-		
07:00											15:00	1500	14.00-				14.00-		1500		
07:15											15:15	Stift	15.15h				15.15h		Stift		
07:30											15:30	Olsberg							Olsberg		
07:45	Sek Burg	Sek F.									15:45	15.15-					1530-		15.15-		
08:00	07.30- 08.00h										16:00	16.00h					1830		16.00h		
08:15	Prim										16:30	C.Camprubi							1615		
08:30	Liestal										16:45	16.15 -							1830		
08:45		HPS BL									17:00	17.00 h									
09:00		08.30-									17:15	SC Liestal									
09:15		9.15									17:30										
09:30											17:45										
09:45											18:00										
10:00											18:15										
10:15											18:30										
10:30											18:45										
10:45											19:00										
11:00											19:15										
11:15											19:30										
11:30	08.10-										19:45										
11:45	11.40h										20:00	16.30 - 20.00 h									
12:00											20:15	SC Liestal									
12:15											20:30	Masters									
12:30											20:45	20.00 -									
12:45	SC Liestal										21:00	21.00 h									
13:00											21:15										
13:15											21:30										
13:30											21:45										
13:45	12.30 - 14.00 h										22:00										

<b>Samstag</b>						Sport- und Freizeitpark Gitterli, 4410 Liestal																
	Bahn 1	Bahn 2	Bahn 3	Bahn 4	Bahn 5	Sprung- grube	NSB 1/3 RA	NSB 1/3 M	NSB 1/3 R		Bahn 1	Bahn 2	Bahn 3	Bahn 4	Bahn 5	Sprung- grube	NSB 1/3 RA	NSB 1/3 M	NSB 1/3 R			
				Reserviert für Öffentlichkeit										Reserviert für Öffentlichkeit								
05:30											13:45	SC Liestal										
05:45											14:00	Sportklasse										
06:00											14:15											
06:15											14:30	12.30 - 14.30 h										
06:30											14:45	Spielnachmittag										
06:45										15:00												
07:00											15:15											
07:15											15:30											
07:30	Triathlon										15:45											
07:45											16:00											
08:00											16:15	14.30 - 16.30 h										
08:15											16:30											
08:30											16:45	SC Liestal										
08:45											17:00	16.30-18.00h										
09:00	07.30 - 09.00 h										17:15											
09:15	ss Liestal										17:30											
09:30	cc										17:45											
09:45											18:00											
10:00											18:15											
10:15											18:30											
10:30											18:45											
10:45											19:00											
11:00											19:15											
11:15											19:30											
11:30											19:45											
11:45											20:00											
12:00											20:15											
12:15	09.00 -										20:30											
12:30	12.30h										20:45											
12:45	SC Liestal										21:00											
13:00											21:15											
13:15											21:30											
13:30											21:45											
13:45	12.30 - 14.30 h										22:00											

Sonntag																				
										Sport- und Freizeitpark Gitterli, 4410 Liestal										
	Bahn 1	Bahn 2	Bahn 3	Bahn 4	Bahn 5	Sprung- grube	NSB 1/3 RA	NSB 1/3 M	NSB 1/3 R		Bahn 1	Bahn 2	Bahn 3	Bahn 4	Bahn 5	Sprung- grube	NSB 1/3 RA	NSB 1/3 M	NSB 1/3 R	
05:30				Reserviert für Öffentlichkeit							13:45					Reserviert für Öffentlichkeit				
05:45											14:00									
06:00											14:15									
06:15											14:30									
06:30											14:45									
06:45											15:00									
07:00											15:15									
07:15											15:30									
07:30											15:45									
07:45											16:00									
08:00											16:15									
08:15											16:30									
08:30											16:45									
08:45											17:00									
09:00											17:15									
09:15											17:30									
09:30											17:45									
09:45											18:00									
10:00											18:15									
10:15											18:30									
10:30											18:45									
10:45											19:00									
11:00											19:15									
11:15											19:30									
11:30											19:45									
11:45											20:00									
12:00											20:15									
12:15											20:30									
12:30											20:45									
12:45											21:00									
13:00											21:15									
13:15											21:30									
13:30											21:45									
13:45											22:00									